

ECONOMIC UPDATE

PDB RI 2018

PDB RI 2018 TUMBUH 5,17% YOY

PDB RI 2018 tercatat tumbuh 5,17% YoY

Badan Pusat Statistik (BPS) mencatat Produk Domestik Bruto (PDB) RI pada akhir tahun 2018 bertumbuh sebesar 5,17% YoY mencapai senilai Rp 10.425,- triliun yang ditopang oleh solidnya pertumbuhan sektor kesehatan (+7,1% YoY), informasi dan komunikasi (+7,0% YoY), transportasi & pergudangan (+7,0% YoY), konstruksi (+6,1% YoY), akomodasi & makan minum (+5,7% YoY), pengadaan listrik & gas (+5,5% YoY) dan pendidikan (+5,4% YoY). Pencapaian pertumbuhan PDB RI 2018 tersebut lebih tinggi bila dibandingkan dengan realisasi pertumbuhan PDB RI 2017 yang tercatat sebesar 5,07% YoY. Kami juga mencatat bahwa pertumbuhan PDB RI 2018 tersebut relatif inline dengan proyeksi yang kami buat untuk PDB RI 2018P sebesar 5,2% YoY.

Belanja konsumsi rumah tangga dominasi PDB RI 2018

Berdasarkan klasifikasi pengeluaran, belanja konsumsi rumah tangga dan investasi barang modal di 2018 masing-masing tercatat mencapai senilai Rp 5.774,- triliun (+5,13% YoY) dan Rp 3.444,- triliun (+6,67% YoY) ditopang oleh kuatnya daya beli masyarakat (yang tercermin dari rendahnya inflasi) dan didukung oleh ekspansifnya pembangunan proyek infrastruktur strategis nasional. Realisasi belanja konsumsi rumah tangga dan investasi barang modal tersebut memberikan kontribusi masing-masing sebesar 55% dan 33% terhadap total PDB RI 2018.

PDB RI 4Q18 turun sebesar 1,69% QoQ

Pada periode kuartalan, PDB RI di 4Q18 tercatat mengalami penurunan sebesar 1,69% QoQ yang disebabkan oleh 1) faktor musiman terutama komoditas pertanian sehingga mendorong terjadinya penurunan PDB sektoral pertanian, kehutanan dan perikanan yang signifikan sebesar 21,3% QoQ; 2) kecenderungan melemahnya daya beli masyarakat pasca dinaikannya harga BBM non subsidi Pertamina sehingga memberikan andil terjadinya penurunan PDB sektoral perdagangan besar & eceran (-2,2% YoY) dan 3) turunnya PDB sector industri pengolahan (-1,1% QoQ) sejalan dengan pelemahan nilai tukar Rupiah hingga ke level Rp 14.700,- per dolar AS.

PDB RI 2019 kami proyeksikan tumbuh 5,2% YoY

Kami memproyeksikan pertumbuhan PDB RI tahun ini sebesar 5,2% YoY cenderung flat dengan realisasi pertumbuhan PDB RI 2018 dan lebih rendah dibandingkan dengan asumsi pertumbuhan PDB RI dalam APBN 2019 yang sebesar 5,3% YoY. Hal ini dipicu oleh outlook perlambatan pertumbuhan ekonomi global terutama timbul dari kekhawatiran tensi perang dagang antara AS-Tiongkok dan rencana kenaikan suku bunga FFR 2019 diekspektasikan tidak seagresif tahun lalu. Karenanya, kami melihat bahwa belanja investasi barang modal dan konsumsi rumah tangga yang solid kami harapkan dapat menyokong tercapainya target pertumbuhan PDB RI tahun ini yang didukung oleh ekspansifnya pembangunan proyek infrastruktur dan cenderung kuatnya daya beli masyarakat ditengah momen tahun politik. **Katalis kunci bagi ekonomi RI** adalah turunnya harga minyak dunia dapat mendukung terjadinya perbaikan defisit neraca perdagangan dan transaksi berjalan serta mendongkar daya beli masyarakat pada tahun ini.

Ringkasan Ekonomi Makro

Periode	2015	2016	2017	2018	2019P
PDB	4,8%	5,0%	5,1%	5,17%	5,2%
Rupiah/US\$ (Rp)	13.855	13.436	13.555	14.481	15.000
BI 7-day RRR (%)	-	4,75	4,25	6,00	6,50
Inflasi (%)	3,35	3,02	3,61	3,13	4,50
CA/PDB (%)	(2,06)	(1,80)	(1,70)	(2,25)*	(2,50)
Cadangan Devisa (US\$ juta)	105.931	116.362	130.196	120.654	113,661

*) Angka proyeksi 2018

Sumber: Bank Indonesia, BPS dan Riset Lotus Andalan

Theodorus ArielKristian

theodorus.ariel@lotussekuritas.com

(+62-21) 2395 1000 ext. 2050

PDB Menurut Lapangan Usaha

PDB (Rp Triliun)	2017	2018	YoY	3Q18	4Q18	QoQ	4Q17	4Q18	YoY
Pertanian, Kehutanan dan Perikanan	1,257.9	1,307.0	3.91%	359.1	282.5	-21.32%	272.0	282.5	3.87%
Pertambangan & Penggalian	779.7	796.5	2.16%	200.7	200.4	-0.16%	196.0	200.4	2.25%
Industri Pengolahan	2,103.5	2,193.3	4.27%	559.4	553.2	-1.10%	530.7	553.2	4.25%
Pengadaan Listrik dan Gas	101.6	107.1	5.47%	27.3	27.7	1.54%	26.3	27.7	5.46%
Konstruksi	987.9	1,048.1	6.09%	265.6	277.9	4.62%	263.2	277.9	5.58%
Perdagangan Besar dan Eceran	1,311.8	1,376.9	4.97%	353.9	346.3	-2.15%	331.7	346.3	4.39%
Transportasi dan Pergudangan	406.7	435.2	7.01%	110.9	111.1	0.17%	105.5	111.1	5.34%
Akomodasi dan Makan Minum	298.1	315.0	5.66%	79.6	80.7	1.32%	76.1	80.7	5.95%
Infomasi dan Komunikasi	503.4	538.9	7.04%	138.7	138.2	-0.36%	128.9	138.2	7.17%
Jasa Keuangan dan Asuransi	399.0	415.6	4.17%	106.0	105.7	-0.32%	99.4	105.7	6.27%
Real Estate	289.7	300.1	3.58%	75.5	76.1	0.79%	73.0	76.1	4.24%
Administrasi, Pertahanan dan Sosial	326.6	349.5	7.02%	86.2	97.0	12.57%	90.6	97.0	7.13%
Pendidikan	304.8	321.1	5.36%	79.7	88.8	11.48%	84.6	88.8	4.97%
Kesehatan	109.5	117.3	7.13%	29.3	31.1	6.04%	28.8	31.1	7.80%
Lainnya	350.9	381.6	8.74%	96.9	98.6	1.70%	90.4	98.6	8.99%
Total Nilai Tambah Bruto	9,530.9	10,003.1	4.95%	2,568.8	2,515.2	-2.09%	2,397.3	2,515.2	4.92%
Pajak dikurang Subsidi Atas Produk	381.8	422.2	10.6%	115.4	123.7	7.15%	111.6	123.7	10.8%
PDB	9,912.7	10,425.3	5.17%	2,684.2	2,638.9	-1.69%	2,508.9	2,638.9	5.18%

Sumber: Badan Pusat Statistik

PDB Menurut Pengeluaran

PDB (Rp Triliun)	2017	2018	YoY	3Q18	4Q18	QoQ	4Q17	4Q18	YoY
Belanja konsumsi rumah tangga	5,492.4	5,774.1	5.13%	1,471.4	1,474.0	0.18%	1,401.1	1,474.0	5.20%
Belanja konsumsi pemerintah	790.8	828.7	4.80%	205.8	283.4	37.72%	271.0	283.4	4.56%
Belanja investasi barang modal	3,228.8	3,444.1	6.67%	880.8	914.3	3.80%	862.5	914.3	6.01%
Perubahan inventori	126.9	197.4	55.55%	45.5	1.6	-96.38%	(36.7)	1.6	N.A.
Lainnya	273.9	181.0	-33.91%	80.7	(34.5)	N.A.	11.0	(34.5)	N.A.
PDB	9,912.7	10,425.3	5.17%	2,684.2	2,638.9	-1.69%	2,508.9	2,638.9	5.18%

Sumber: Badan Pusat Statistik

PDB RI Kuartalan - Total

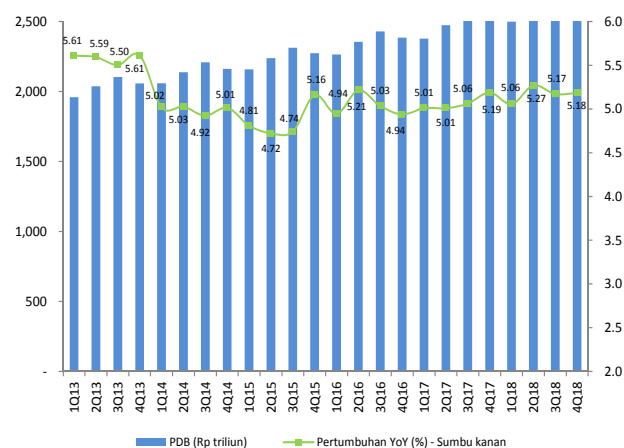

Sumber: BPS

PDB RI Kuartalan - Menurut Pengeluaran

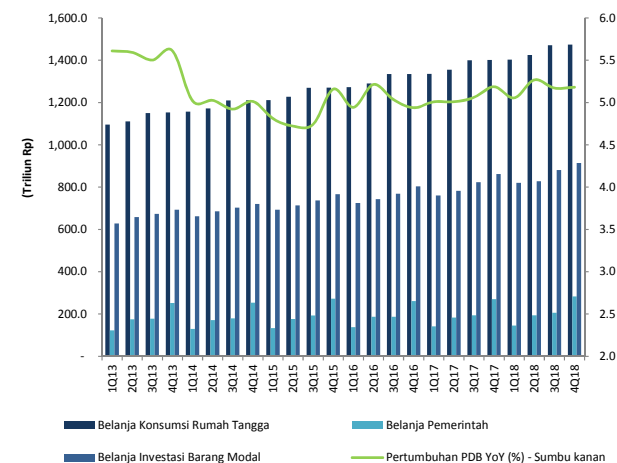

Sumber: BPS

PT Lotus Andalan Sekuritas

The City Tower Lt 7
Jl. MH Thamrin No, 81 Kav, 3
Jakarta Pusat 10310
Tel : +6221 2395 1000
Fax : +6221 2395 1099

BRANCH OFFICE

Pluit

Kawasan CBD Pluit Blok A No,20
Jl, Pluit Selatan Raya No,1
Jakarta 14440
Tel : +6221 6667 5345
Fax : +6221 6667 5234

Kelapa Gading

Sentra Bisnis Artha Gading
Jl, Boulevard Artha Gading Blok A6B No, 7
Jakarta Utara 14240
Tel : +6221 4585 6402
Fax : +6221 4587 3961

Bandung

Komplek Paskal Hyper Square Blok C No, 15
Jl, Pasir Kaliki No, 25 - 27
Bandung 40181
Tel : +6222 8606 1027
Fax : +6222 8606 0684

Puri

Rukan Grand Taman Aries Niaga
Blok G 1 No, 1 I Jl, Taman Aries – Kembangan
Jakarta Barat 11620
Tel : +6221 2931 9515
Fax : +6221 2931 9516

Surabaya

Ruko Permata Bintoro
Jl, Ketampon Kav 1-2
Surabaya
Tel : +6231 562 2555
Fax : +6231 567 1398

Medan

Jl, Cut Mutia No, 15 B
Medan 20152
Tel : +6261 451 8855
Fax : +6261 451 1833

Medan

Kampus STMIK-STIE MIKROSKILL
Jl, Thamrin No 140
Medan 20152

DISCLAIMER

This report has been prepared by PT, Lotus Andalan Sekuritas on behalf of itself and its affiliated companies and is provided for information purposes only, Under no circumstances is it to be used or considered as an offer to sell, or a solicitation of any offer to buy, This report has been produced independently and the forecasts, opinions, and expectations contained herein are entirely those of PT, Lotus Andalan Sekuritas,

While all reasonable care has been taken to ensure that information contained herein is not untrue or misleading at the time of publication, PT, Lotus Andalan Sekuritas makes no representation as to its accuracy or completeness and it should not be relied upon as such, This report is provided solely for the information of clients of PT, Lotus Andalan Sekuritas who are expected to make their own investment decisions without reliance on this report, Neither PT Lotus Andalan Sekuritas nor any officer or employee of PT Lotus Andalan Sekuritas accept any liability whatsoever for any direct or consequential loss arising from any use of this report or its contents, PT Lotus Andalan Sekuritas and/or persons connected with it may have acted upon or used the information herein contained, or the research or analysis on which it is based, before publication.